

**Arbeitsmarkt Pflege:
Willkommener Jobmotor oder ungeeignetes
Auffangbecken?
7.6.2017**

Vorstellung der ATHEA

Dr. Markus Kraus

Dr.ⁱⁿ Andrea E. Schmidt

Geschichte und Idee

- **Historisch:** Treffen der Österreichischen ForscherInnen auf dem Gebiet der Gesundheitsökonomie und Pflegeökonomie vorwiegend bei internationalen Konferenzen
- **Idee:** Institutionalisierung nach dem Vorbild anderer nationaler/ internationaler Vereine auf dem Gebiet der Gesundheitsökonomie
- **Mitte 2011 bei der IHEA-conference in Toronto:** Konkretisierung der Idee zur Gründung des Vereins
- **Anfang 2013:** Formale Gründung
- **Mitte 2014:** Erstellung einer Webpage www.athea.at

Mission

Die Mission der **ATHEA** liegt in drei Bereichen:

- Förderung des wissenschaftlichen Austauschs im Bereich der Gesundheitsökonomie und Gesundheitspolitik in Österreich
- Anbindung an internationale Organisationen, die ähnliche Zwecke verfolgen, wie die International Health Economics Association
- Förderung des internationalen Wissensaustauschs im Bereich der Forschung zu Gesundheitsökonomie und Gesundheitspolitik durch Einladung von Gastvortragenden, Veranstaltungen und dgl.

Vorstand

Vorstand (bestellt bis Nov. 2017)

- Dr. Thomas Cypionka, Vorstandsvorsitzender
- Dr. Monika Riedel, stellvertretende Vorstandsvorsitzende
- Dr. Markus Kraus, Kassier
- Clemens Sigl, MSc, BA, Schriftführer

Erweiterter Vorstand (bestellt bis Nov. 2017)

- FH-Prof. Dr. Florian Buchner, MPH
- o. Univ.-Prof. Dr. Gerald Pruckner
- ao. Univ.-Prof. Dr. Margit Sommersguter-Reichmann

RechnungsprüferInnen

- o. Univ.-Prof. Dr. Dorothea Greiling
- ao. Univ.-Prof. Dr. Marion Rauner

Mitglieder

- **Mitgliederzahl per Ende Mai 2017: 71**
- Die Mitglieder stammen u.a. aus **folgenden Institutionen:**
 - Arbeiterkammer Niederösterreich
 - European Centre for Social Welfare Policy and Research
 - Fachhochschule Kärnten
 - Gesundheit Österreich GmbH
 - Hauptverband der österreichischen Sozialversicherungsträger
 - IMEHPS.research - Forschungsinstitut für Sozialpsychiatrie
 - Institut für Höhere Studien
 - London School of Economics
 - Medizinische Universität Wien
 - Statistik Austria
 - Universität Graz
 - Universität Linz
 - Universität Wien
 - Wirtschaftsuniversität Wien

Aktivitäten

- Veranstaltung der **1st ATHEA-Conference for Health Economics „The breadth of health economics“** im November 2014 in Wien
- Veranstaltung der **2nd ATHEA-Conference for Health Economics „Efficiency and equality in health systems“** im Februar 2016 in Wien
- Veranstaltung der **3rd ATHEA-Conference for Health Economics „Healthcare service research in patients with complex needs“** am 23. und 24. November 2017 in Wien
- Gemeinsame Veranstaltungen mit der **OEGOR Arbeitsgruppe "OR im Gesundheitswesen"** im Frühjahr 2015 in Wien, im Herbst 2015 und Herbst 2016 in Graz
- Impulsvortrag & Podiumsdiskussion **„Verhaltensexperimente: Neue Evidenz für die Gesundheitspolitik?“** im Mai 2017 in Wien
- **„ATHEA-Stammtisch“**, im 2-Monats-Rhythmus

- **Wunsch seitens der Mitglieder:** Fokussiert sich dem Thema „*Langzeitpflege*“ zu widmen
- **Anfang 2015:** Formale Gründung der „*AG Pflege*“ unter dem Dach der ATHEA

Ziele

1. Internationale Vernetzung der in Österreich Forschenden im Bereich der Pflegeökonomie
2. Zugang zu Daten und inhaltliche Vernetzung verbessern:
 - Gemeinsam ein Bewusstsein in der öffentlichen Verwaltung und Öffentlichkeit schaffen hinsichtlich der Wichtigkeit, Zugang zu (administrativen) Daten im Bereich Pflege zu erhalten (Beispiel: Längsschnittdaten zu Pflegekarrieren).
 - Informationsaustausch in Bezug auf öffentlich ko-finanzierte Forschungsprojekte und Evaluierungen (d.h. veröffentlichte und nicht veröffentlichte Ergebnisse).
3. Informationen und Öffentlichkeitsarbeit leisten:
 - Bewusstseinsbildung und Öffentlichkeitsarbeit für Medien und politische Entscheidungsträger darüber, was (sozioökonomische) Pflegeforschung leisten kann und leistet.

Aktuelle Forschungsbeispiele: Pflegeökonomie/1

Österreichischen Plattform für Interdisziplinäre Altersfragen (ÖPIA)

Österreichische Interdisziplinäre Hochaltrigenstudie

- Quantitative und Qualitative Befragung von Menschen im Alter von 80 Jahren und älter
- 1. Erhebungsrunde 2013/14 (Wien/Steiermark)

Download des Endberichts:

<http://www.oepia.at/hochaltrigkeit/>



Gesundheit Österreich GmbH, Abteilung Gesundheitsökonomie und -systemanalyse

Projekt „Mess- und Vergleichskonzept: Outcomemessung im Gesundheitswesen“

- Konzept im Rahmen der ersten Periode der Zielsteuerung Gesundheit (2013-2016) entwickelt
- Derzeit Erarbeitung von Indikatoren für die Langzeitpflege/-betreuung und Palliativversorgung

Download des Konzepts:

https://www.bmgf.gv.at/home/Gesundheit/Gesundheitsreform/Mess_und_Vergleichskonzept_Outcome_Messung_im_Gesundheitswesen

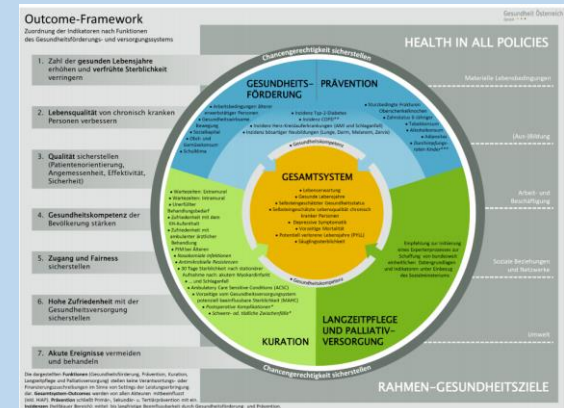

Aktuelle Forschungsbeispiele: Pflegeökonomie/2

Institut für Höhere Studien, Arbeitsgruppe Gesundheitsökonomie und -politik

Projekt „Optionen zur Deckung des zukünftigen Finanzierungsbedarfes in der Pflege“

- Simulation makroökonomischer und verteilungspolitischer Effekte verschiedener Varianten der Finanzierung, unter der Annahme einer Umschichtung, nicht zusätzlicher Beiträge
- Simulierte Modelle: Versicherung wie aktuelle Krankenversicherung, Versicherungsbeiträge auf Pensionen, Privatversicherung

Download des Endberichts:

<http://irihs.ihs.ac.at/3883/1/Optionen-der-Pflegefinanzierung-IHS-2015.pdf>



Vielen Dank für die Aufmerksamkeit!

**Die ATHEA wünscht Ihnen
eine interessante und spannende
Veranstaltung**

Programm

Ablauf

- **15:00 Uhr:** Eintreffen und Registrierung
- **15:15 Uhr:** Begrüßung durch die AG Pflege der ATHEA (Austrian Health Economics Association)
- **15:30 Uhr:** Impulsreferate
 - **Dr. Christian Operschall**, Bundesministerium für Arbeit, Soziales und Konsumentenschutz
 - **Mag. Kurt Schalek**, Caritas Österreich
 - **MMag.^a Heidemarie Staflinger**, Arbeiterkammer Oberösterreich
 - **Birgit Meinhard-Schiebel**, Interessensgemeinschaft pflegender Angehöriger
- **16:30 Uhr:** Publikumsdiskussion
- **17:30 Uhr:** Networking mit Brötchen und Getränken